

**LA ACTIVIDAD BANANERA
EN ECUADOR
1996 - 2006**

***SU COMPORTAMIENTO Y SU
IMPORTANCIA EN LA ECONOMÍA
DE LA FAMILIA ECUATORIANA***

LA INCIDENCIA EN LA ECONOMÍA ECUATORIANA

- Ecuador es un país con una población que supera un poco más de los 13 millones de habitantes.
- Un 30 por ciento de la misma se dedica de manera directa e indirecta a la actividad bananera, desde el proceso de siembra, cosecha, empaque y envío al exterior, pasando por sus industrias conexas: cartón, plástico, fungicidas, fumigación y otras actividades.

AREAS DE PRODUCCIÓN AL 31 DE JULIO DEL 2006 en hectáreas

- Según el Ministerio de Agricultura y Ganadería, al 31 de julio del 2006, se encontraban inscritas en sus registros 158.888.83 hectáreas.

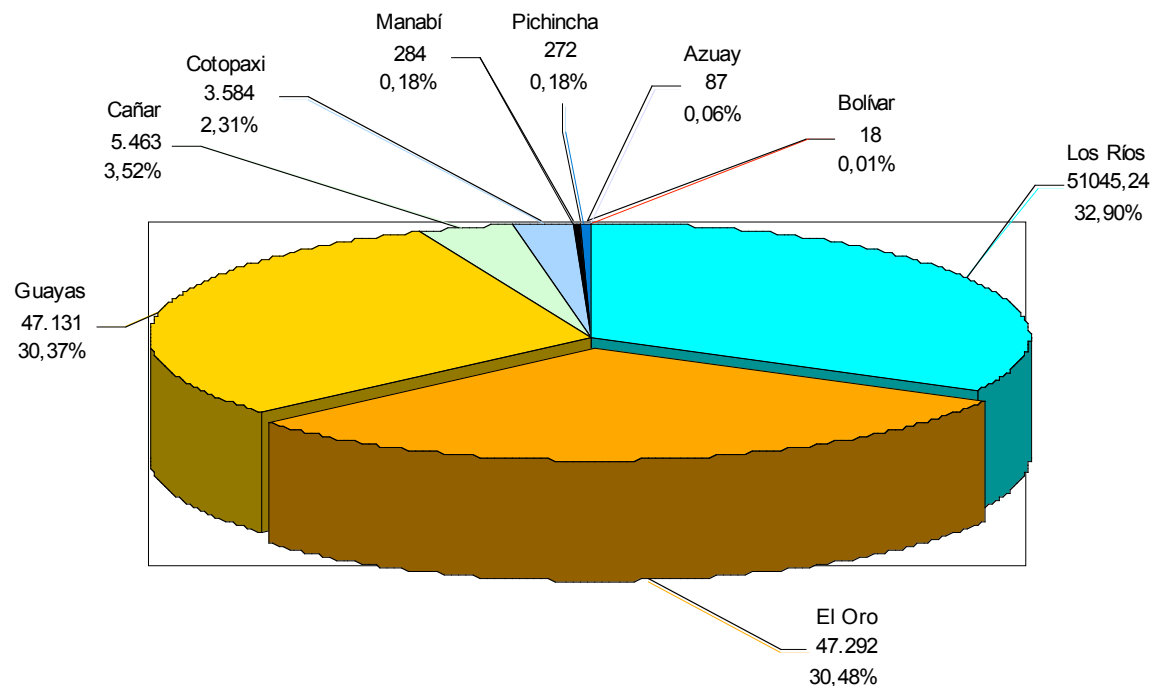

CANTIDAD DE PRODUCTORES AL 31 DE JULIO DEL 2006 por provincias

- Las áreas inscritas en el Ministerio de Agricultura se reparten entre **6 477 productores.**

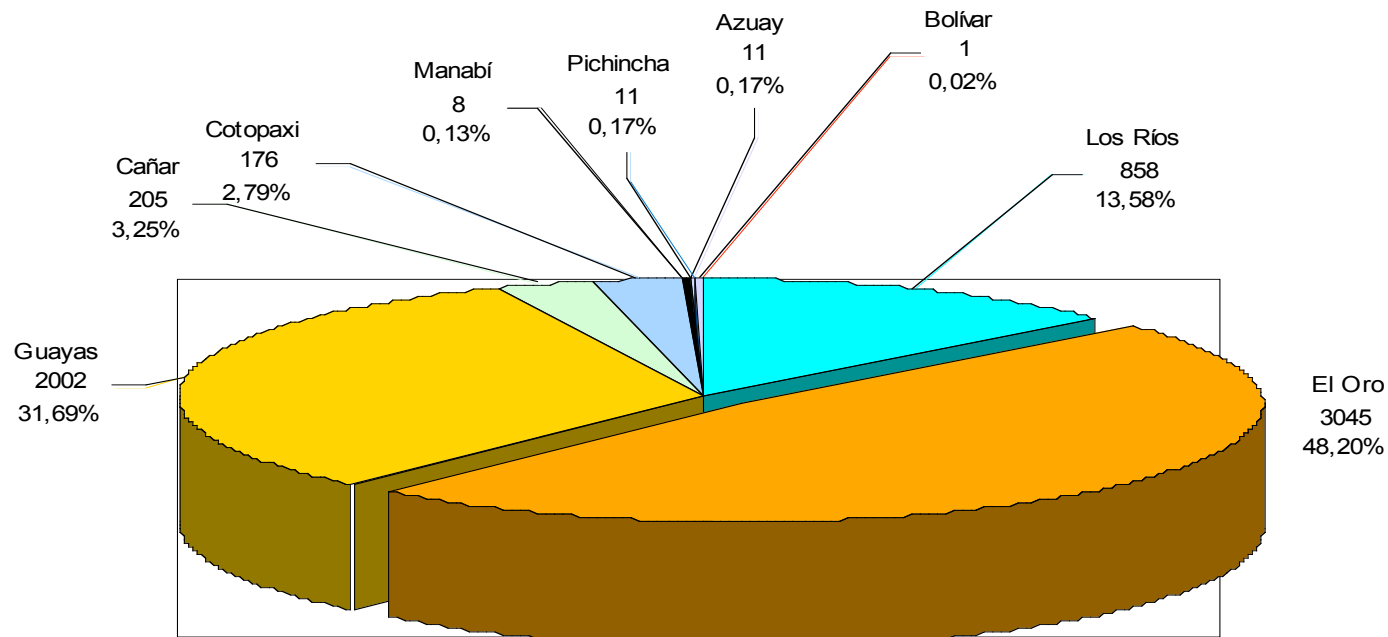

EL PESO DE LAS EXPORTACIONES DE BANANO

EXPORTACIÓN DE BANANO FRENTE AL PETRÓLEO Y TOTAL DE EXPORTACIONES DE ECUADOR
en miles de dólares

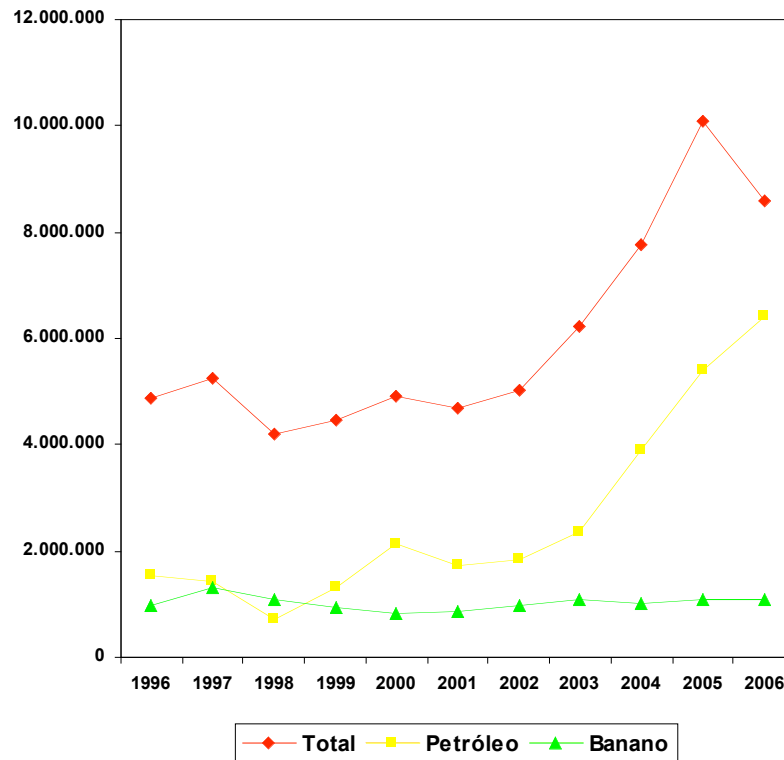

- El banano es el primer producto de exportación no petrolero desde 1996, y en algunos momentos supera a las ventas de petróleo crudo.
- Según las proyecciones de venta. No hay al momento, ningún producto agrícola o pesquero, sea en estado natural o industrializado que lo vaya a superar en la próxima década.
- En el 2005 y 2006, el nivel de las exportaciones de banano pudieron ser mayores, de no mediar efectos climáticos, como el ocurrido el 2006 con la erupción en el volcán Tungurahua que afectó importantes zonas de cultivo del país.

PRODUCCIÓN DE BANANO

1998 -2006

en toneladas

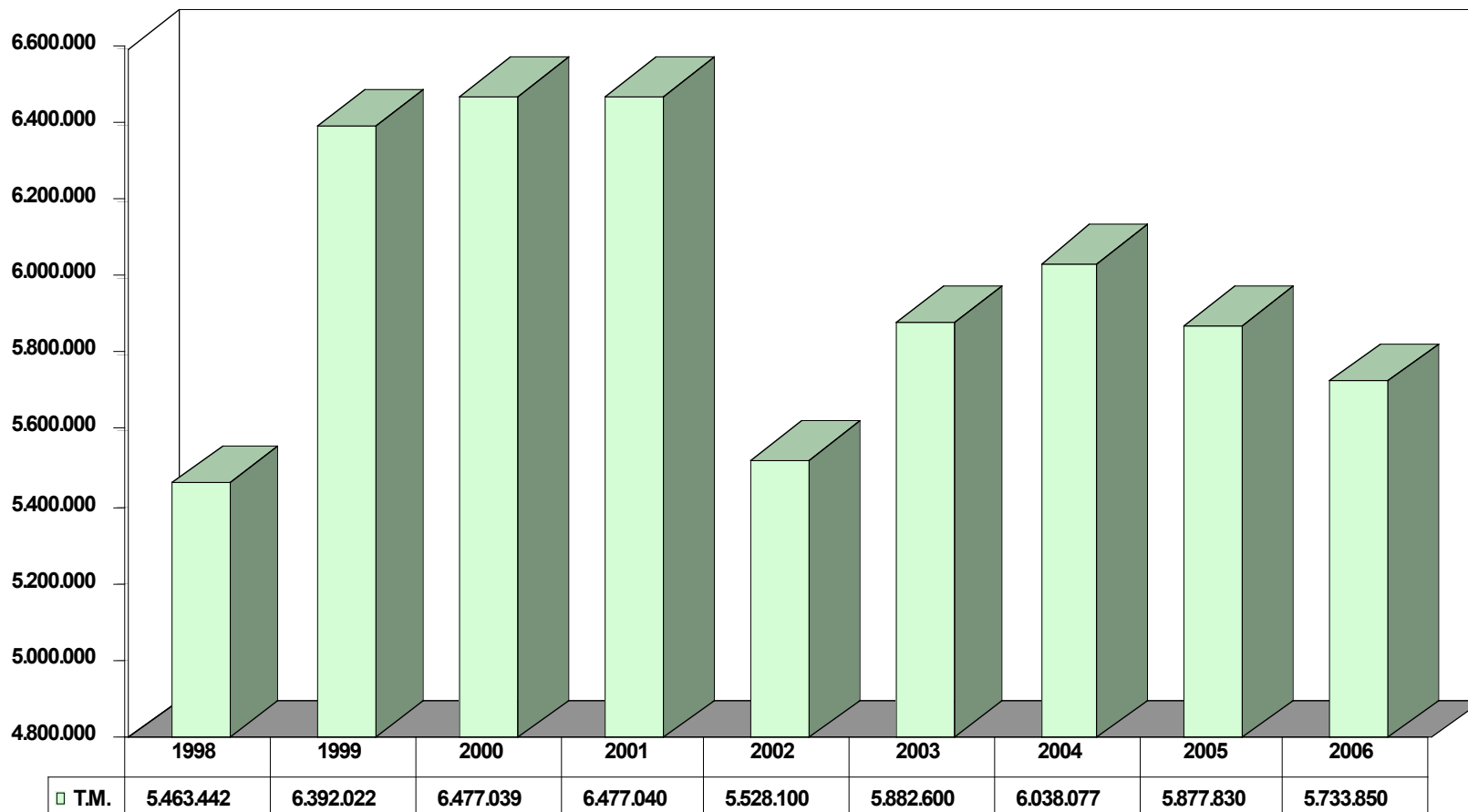

EXPORTACIONES DE BANANO DESDE ECUADOR 1996 – 2006 en toneladas

- Hay que tomar en consideración, que la producción y exportación de banano, se hace en medio de nuevas disposiciones arancelarias como en el caso de la Unión Europea.
- A esto, hay que sumarse, que desde mayo 1 del 2005, la Autoridad del Canal de Panamá, estableció incrementó el peaje por el tránsito de los buques por esta ruta marítima, situación que continuará por la ampliación del mismo.

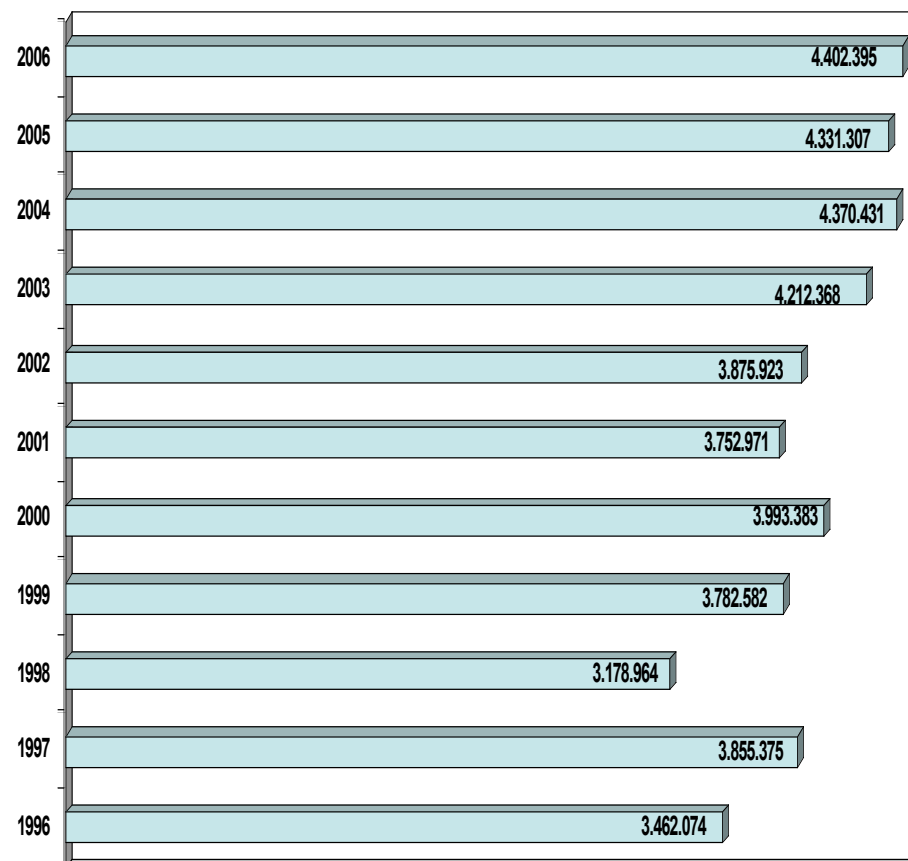

VALOR DEL GOBIERNO vs VALOR PAGADO AL PRODUCTOR(*)

2002 -2006

en dólares por caja de 18.14 kg.

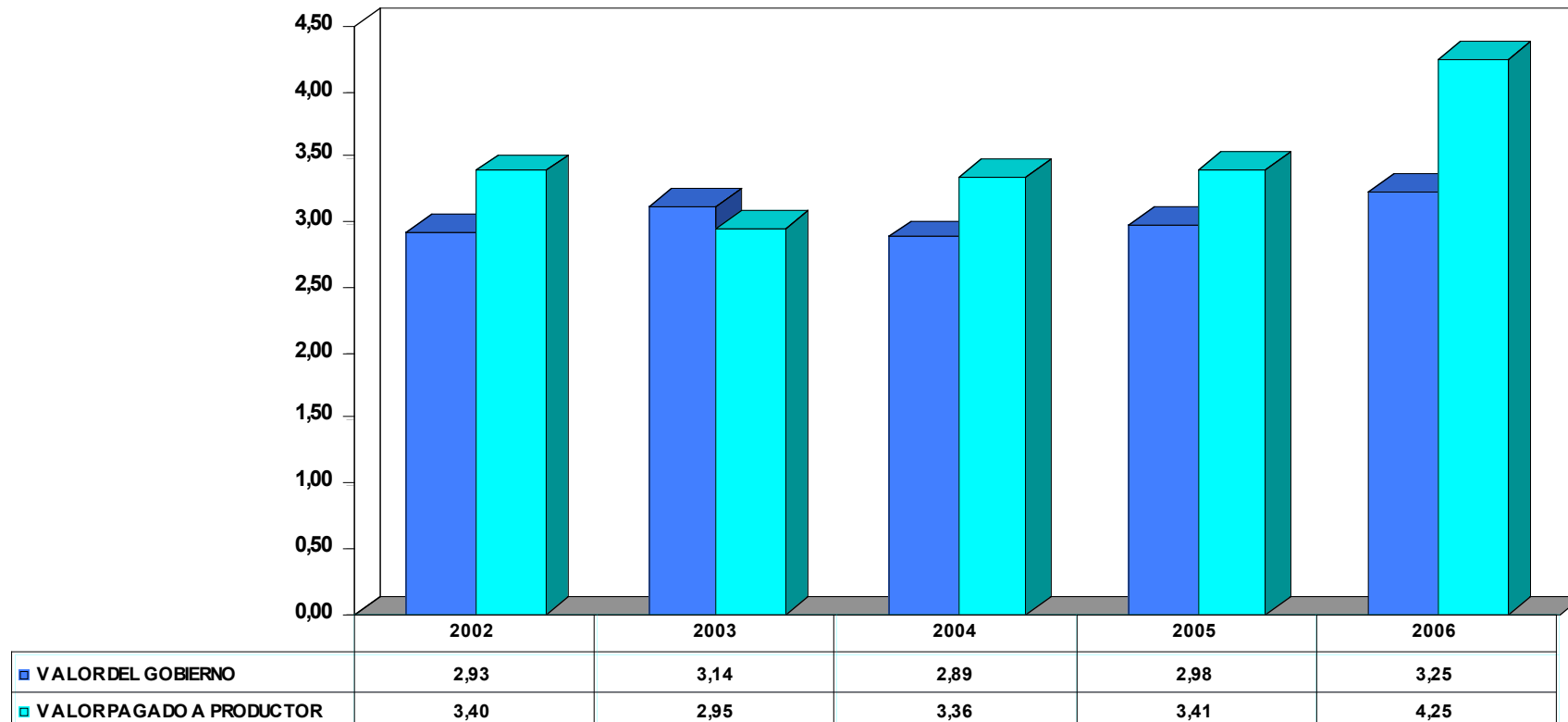

(*) Precio promedio

IMPORTACIÓN DE BANANO DESDE LA UNIÓN EUROPEA en toneladas 2003 - 2006

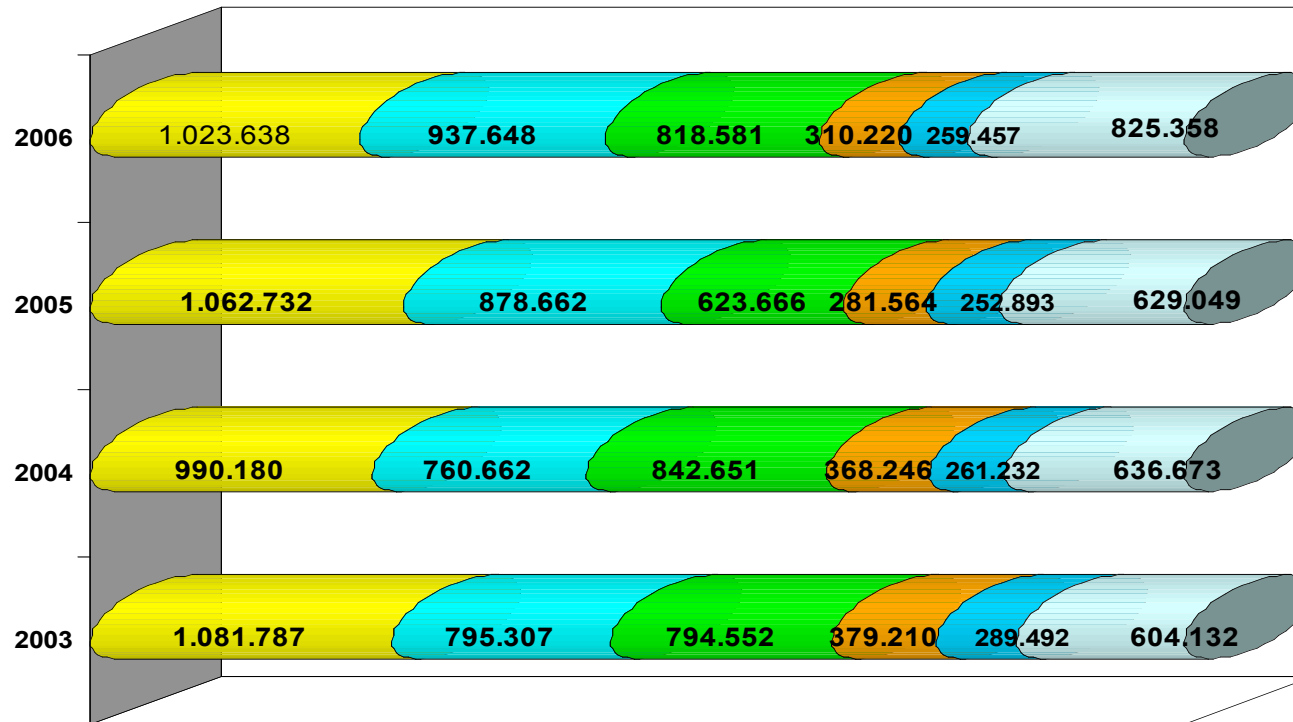

■ Ecuador ■ Colombia ■ Costa Rica ■ Panamá ■ Camerún ■ Otros

PARTICIPACIÓN EN EL MERCADO DE LA UE 2003- 2006

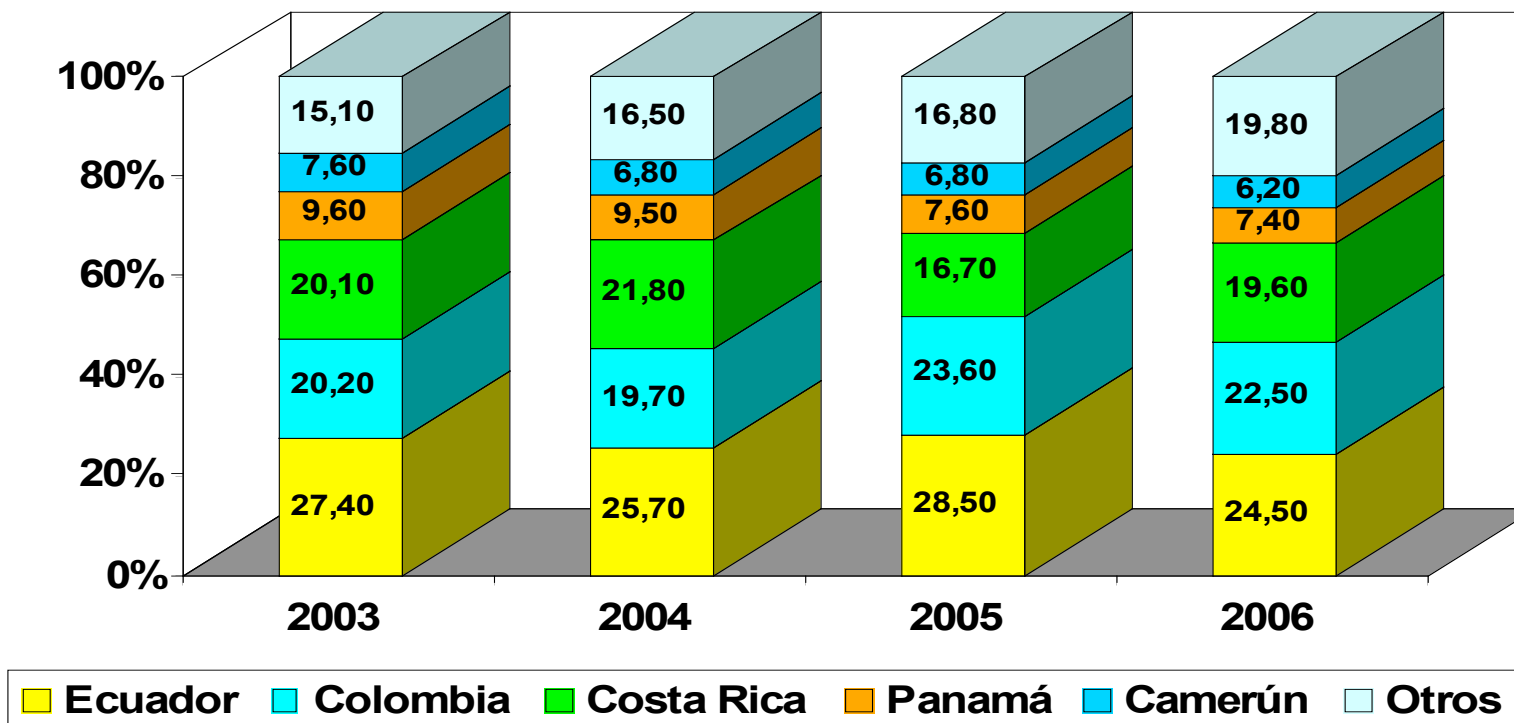

- Este cuadro demuestra el porqué de la posición de Ecuador de plantear ante la Organización Mundial de Comercio que la UE reconsidere el actual arancel de 176€ por tonelada.
- No es capricho. Nuestro país es uno de los más afectados por este arancel que lo consideramos no apropiado para un régimen de libre comercio.

**LA ASOCIACIÓN DE
EXPORTADORES DE BANANO
DE ECUADOR (AEBE)**

***ANOTACIONES SOBRE SU
PAPEL EN LA ACTIVIDAD
NACIONAL***

¿QUÉ ES AEBE?

- AEBE fue creada mediante Acuerdo Ministerial 99054 de febrero 11 de 1999 expedido por el Ministerio de Comercio Exterior, Industrialización y Pesca con el propósito de defender los intereses del sector exportador bananero ecuatoriano, en colaboración directa con entidades del sector público y privado.
- AEBE representa el 95 por ciento de las empresas que realizan actividad de exportación de la fruta y al 42 por ciento de todos los productores del país.
- Si se considera a todas las empresas que tienen contrato, nuestra organización concentra el 75 por ciento de todas.

NUESTRA RESPONSABILIDAD SOCIAL

- AEBE como organización despliega su actividad no solamente en el tema productivo, sino que se enfoca a un papel más cercano e inmediato con los productores del país.
- Esto lo hemos estructurado en nuestro Programa de Responsabilidad Social, que de manera sistemática lo estamos aplicando desde el 2005.
- Este Programa de Responsabilidad Social se enfoca hacia :
 - *Salud.
 - * Educación.
 - * Vivienda.
 - * Iniciativa Empresarial
 - * Medio Ambiente

EL ESQUEMA DE ACCIÓN

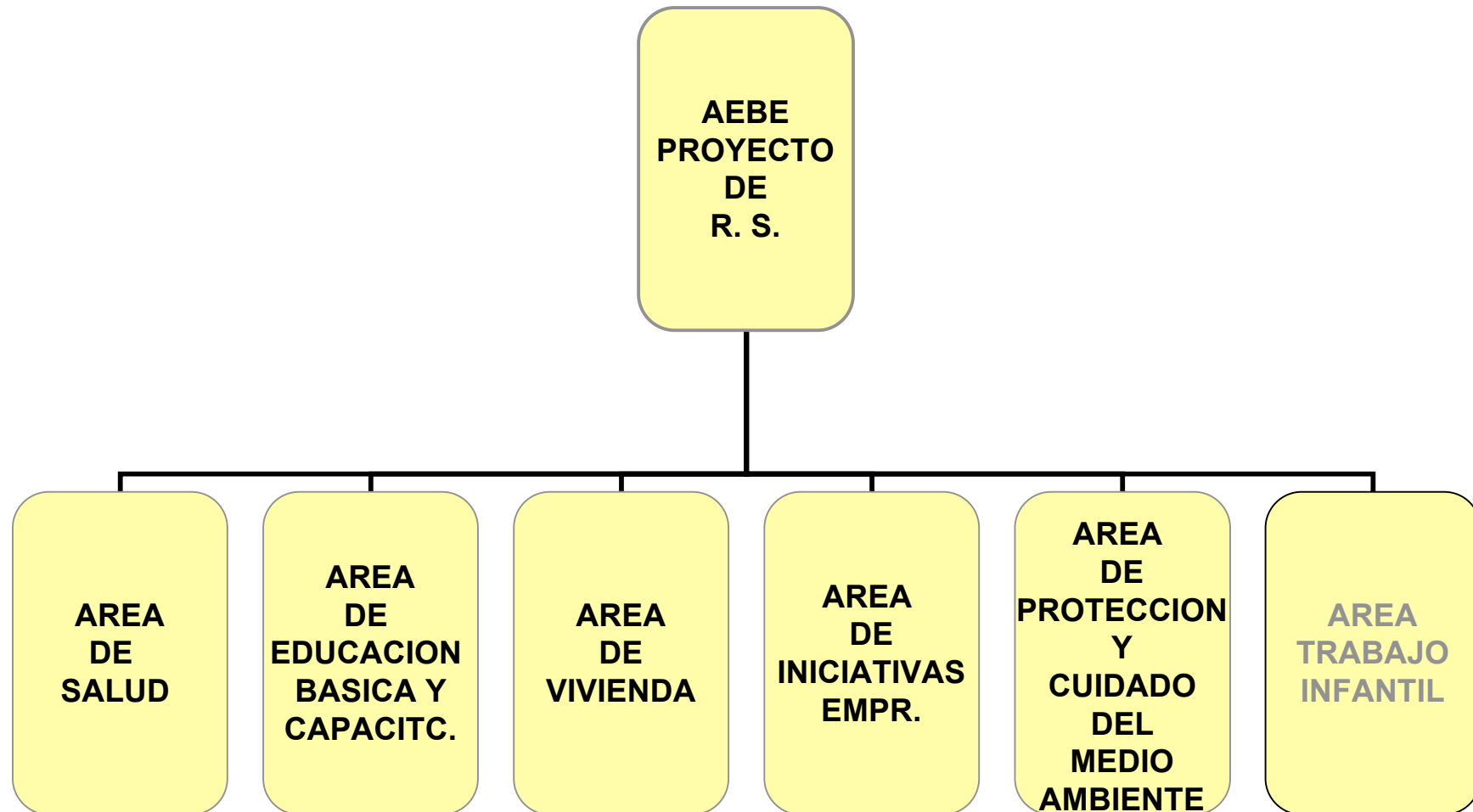

EL PROGRAMA EN SALUD

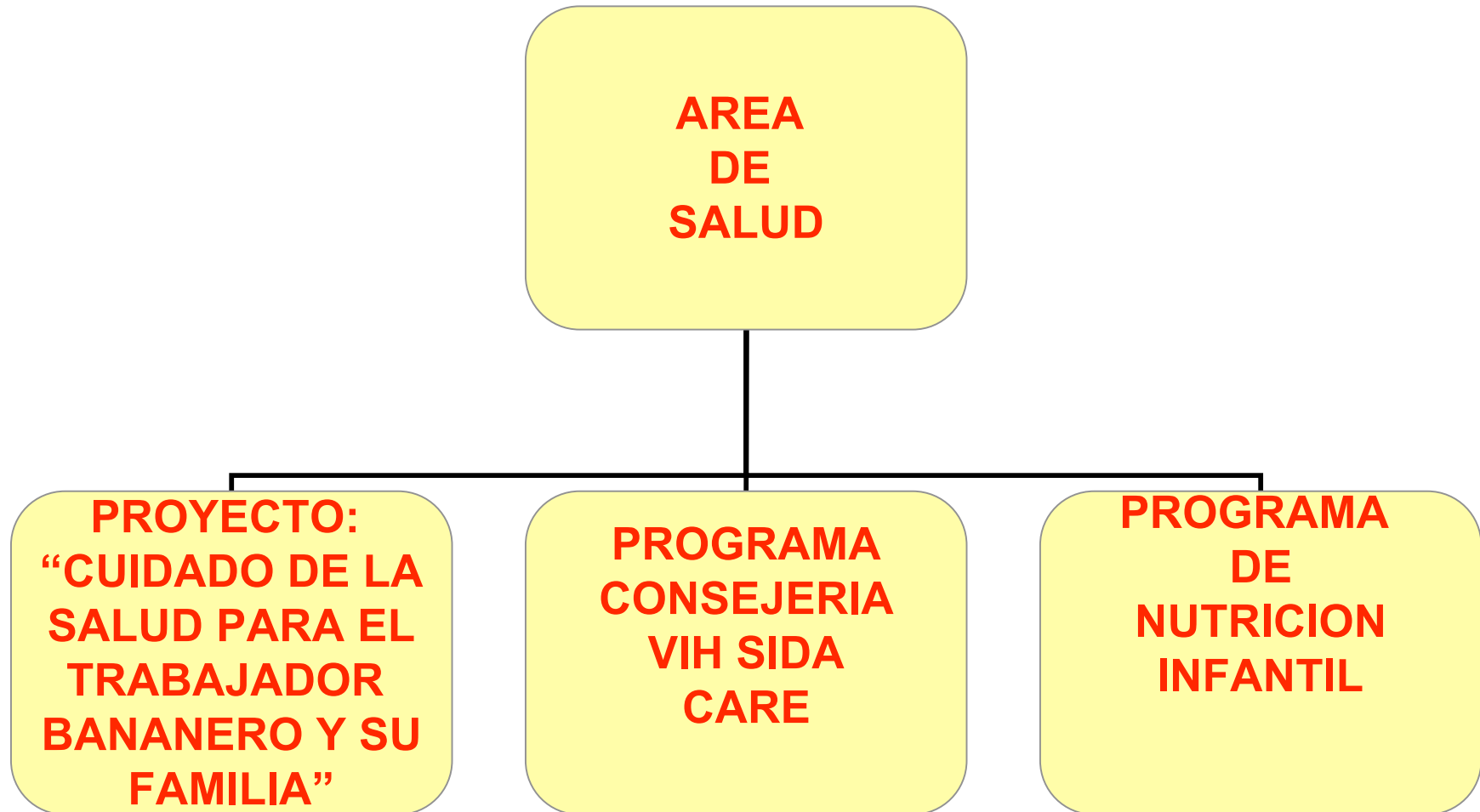

EL PROGRAMA EN EDUCACIÓN

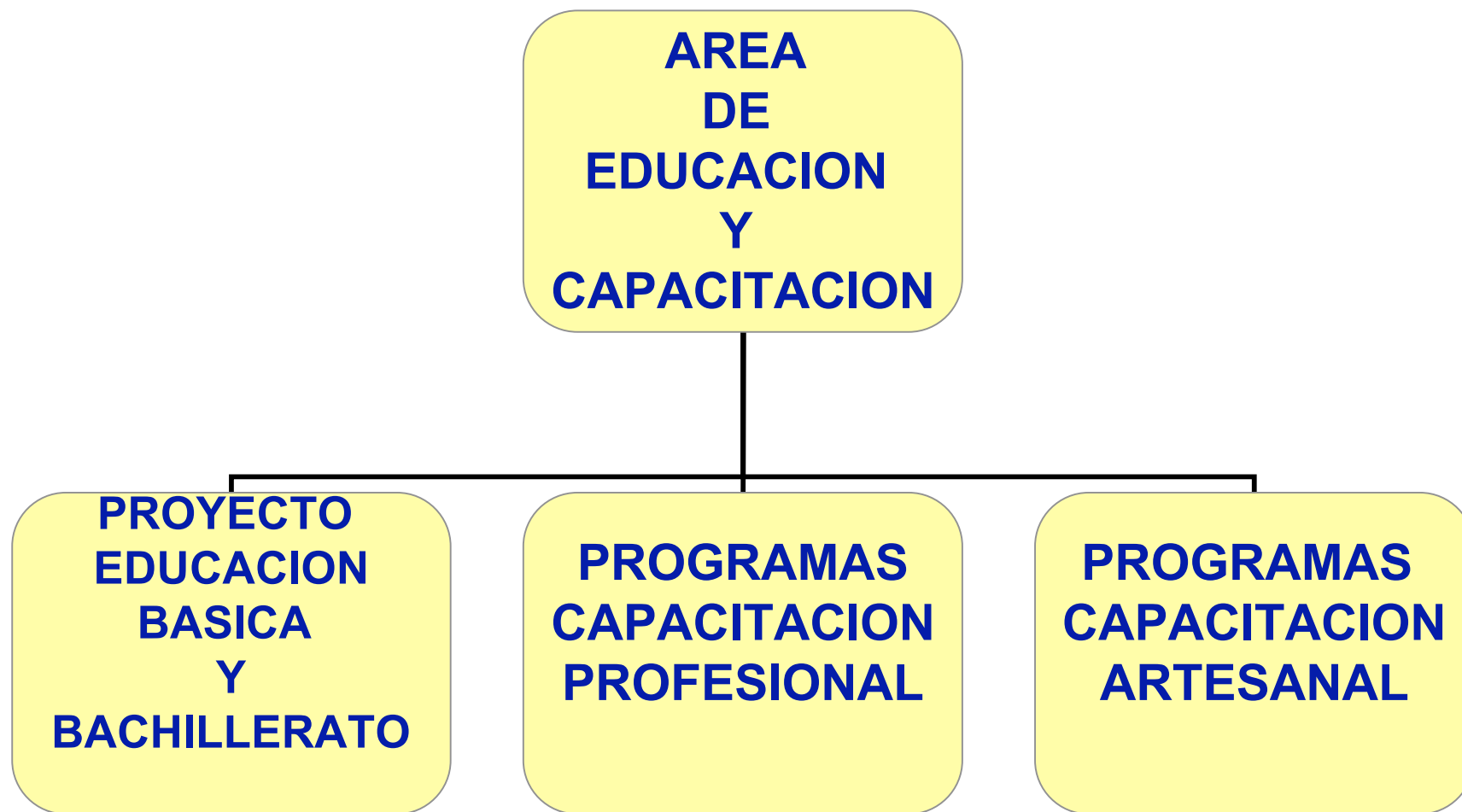

EL PROGRAMA EN VIVIENDA

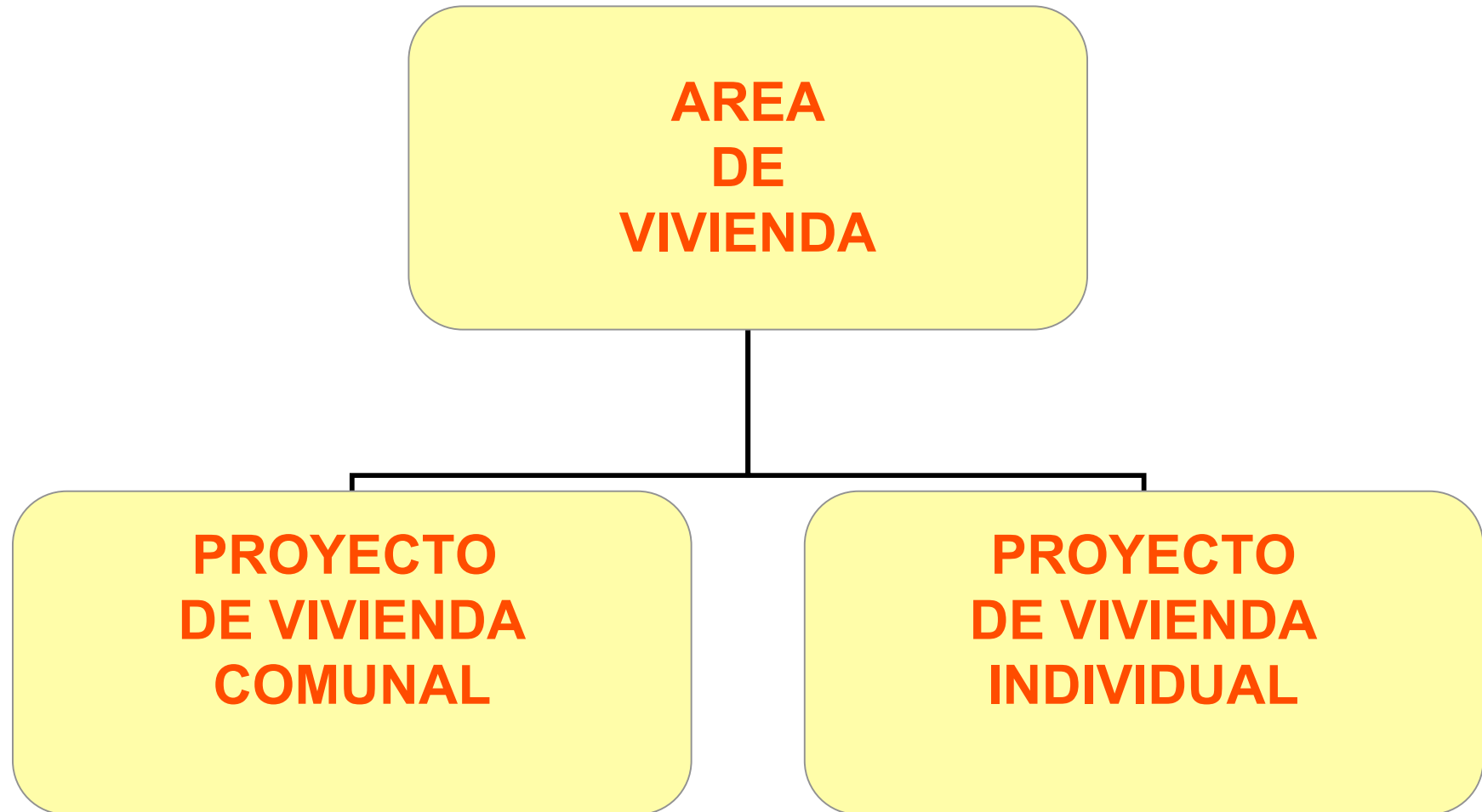

EL PROGRAMA DE INICIATIVA EMPRESARIAL

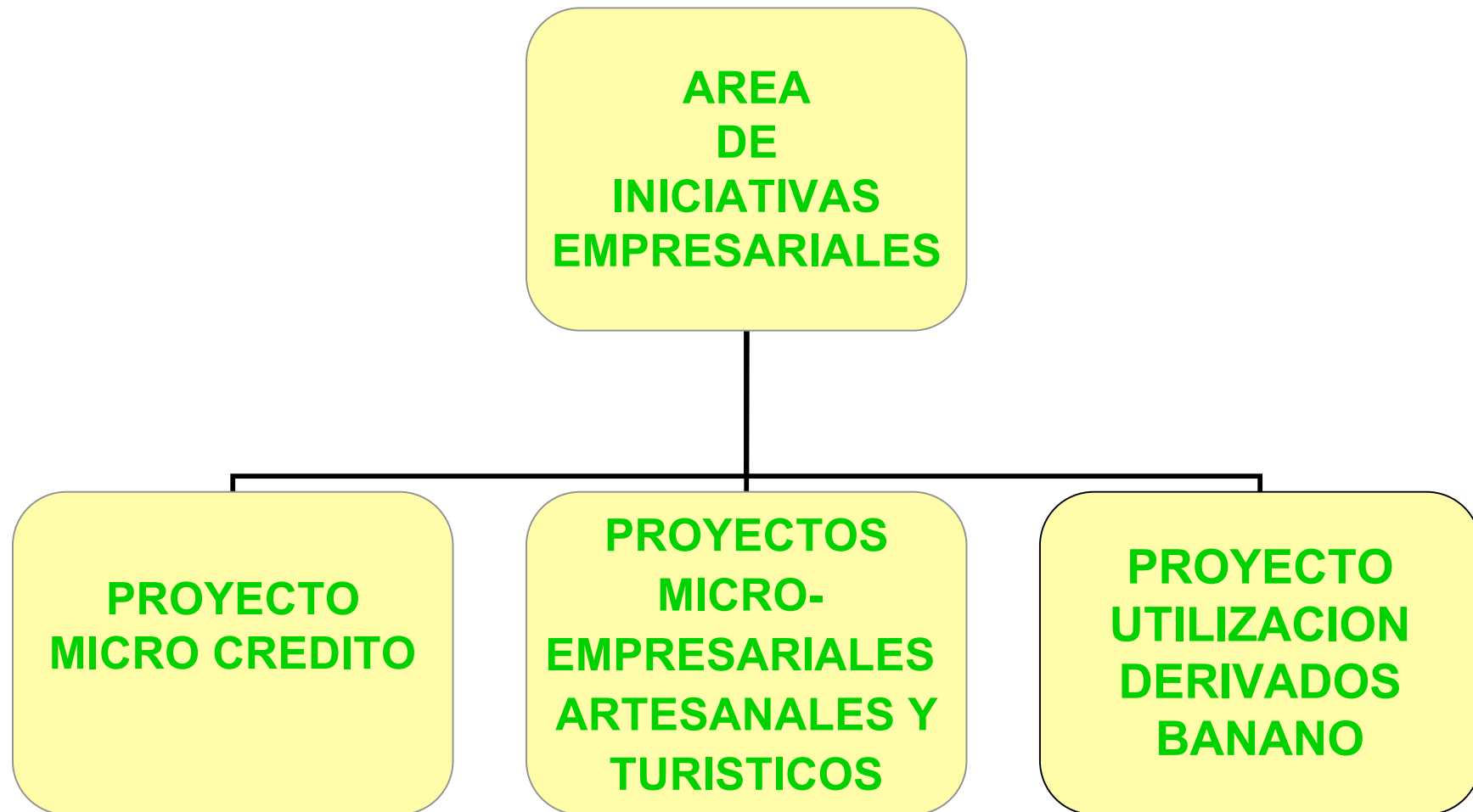

EL PROGRAMA EN MEDIO AMBIENTE

